

Pregão Eletrônico 90031/2025 | ARP 25/2025 e 26/2025

ATA DE REGISTRO DE PREÇO

[TRE MT]

Tribunal Regional Eleitoral
do Mato Grosso

Fabricante(s)



[TRE MT] Tribunal Regional Eleitoral do Mato Grosso

VALIDADE
26/12/2026

ESFERA
Federal



[TRE MT] Tribunal Regional Eleitoral do Mato Grosso

ARP 25/2025
GRUPO 1



MCT2735

RHOCP

SUBSCRIÇÃO RED HAT OPENSIFT CONTAINER PLATFORM PREMIUM

Solução empresarial para gerenciar aplicações em contêineres e recursos avançados. Oferece alta disponibilidade, segurança robusta, integração com ferramentas DevOps e execução em ambientes híbridos ou multicloud. Possui monitoramento integrado com Prometheus e Grafana, automação do ciclo de vida e suporte a workloads críticos. Conformidade regulatória em ambientes críticos.

Características

- 2 Cores ou 4VCPUS
- Manutenção e atualização
- Suporte Técnico: 24 horas por dia, 7 dias por semana
- Duração de 36 meses

 [Informações do fabricante](#)

 [Datasheet](#)



Valor unitário

R\$ 109.000,00

Quantidade

16 un.

MW00277

RH RUNTIMES

SUBSCRIÇÃO RED HAT RUNTIMES PREMIUM

Plataforma que oferece frameworks, tempos de execução e ferramentas, como Quarkus, Spring Boot, Node.js e Thorntail, para criar e gerenciar aplicações nativas e em nuvem. Ele é otimizado para microsserviços e arquiteturas baseadas em APIs, garantindo escalabilidade, segurança e desempenho. Com recursos como monitoramento integrado, suporte a cache distribuído com o Infinispan e integração ao OpenShift.

Características

- 2 Cores ou 4VCPUS
- Manutenção e atualização
- Suporte Técnico: 24 horas por dia, 7 dias por semana
- Duração de 36 meses

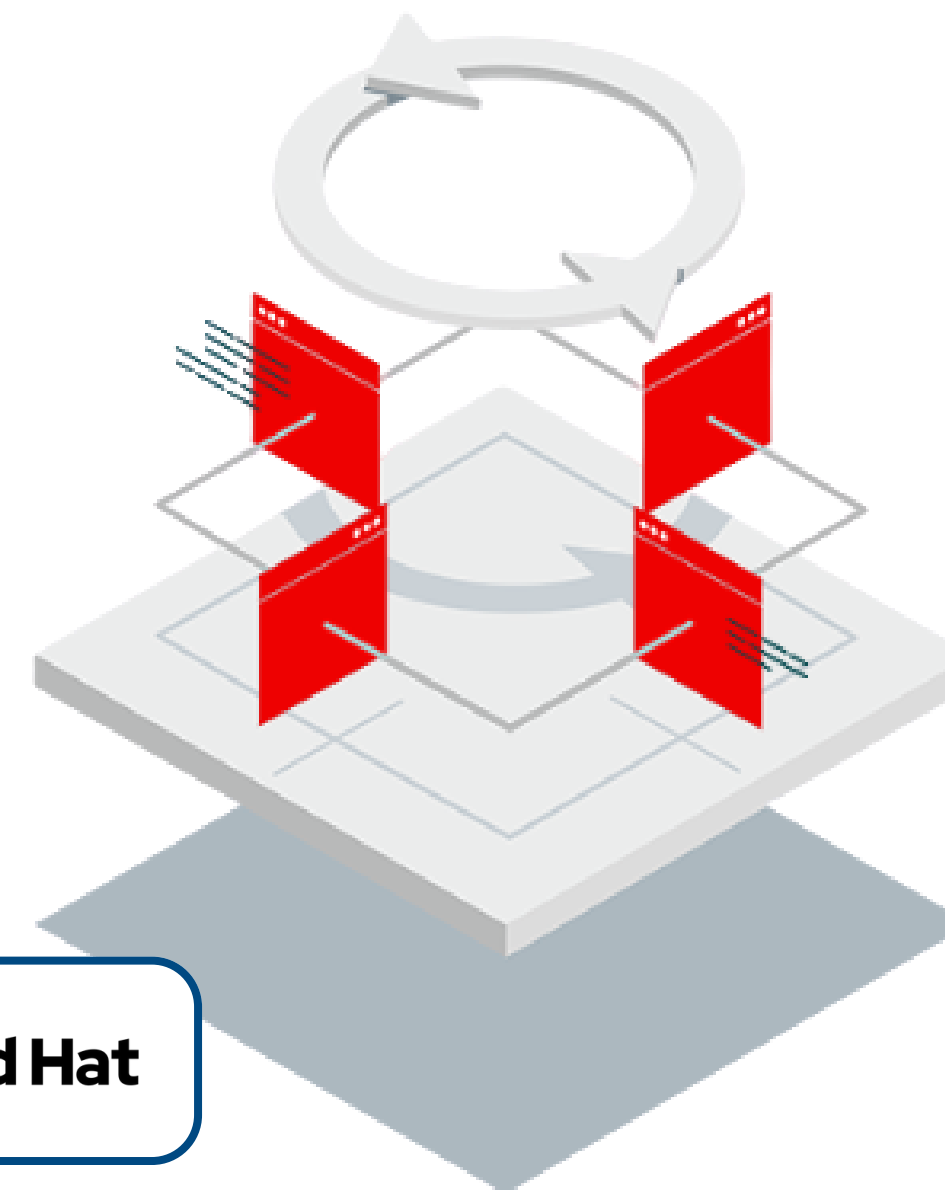
[Informações do fabricante](#)[Datasheet](#)**Red Hat****Valor unitário****R\$ 42.550,00****Quantidade****16 un.**

RH00001

RHEL

RED HAT ENTERPRISE LINUX FOR VIRTUAL DATACENTERS PREMIUM

O Red Hat Enterprise Linux for Virtual Datacenters é uma versão do RHEL voltada para ambientes virtualizados, permitindo o uso ilimitado de VMs em um único servidor físico licenciado. Ele oferece a estabilidade, segurança e suporte completo do RHEL, sendo compatível com diversos hypervisores.

Características

- Uso ilimitado de máquinas virtuais (VMs) em um único servidor físico licenciado
- Projetado para reduzir custos operacionais em ambientes que rodam diversas VMs
- Suporte Técnico: 24 horas por dia, 7 dias por semana
- Duração de 36 meses

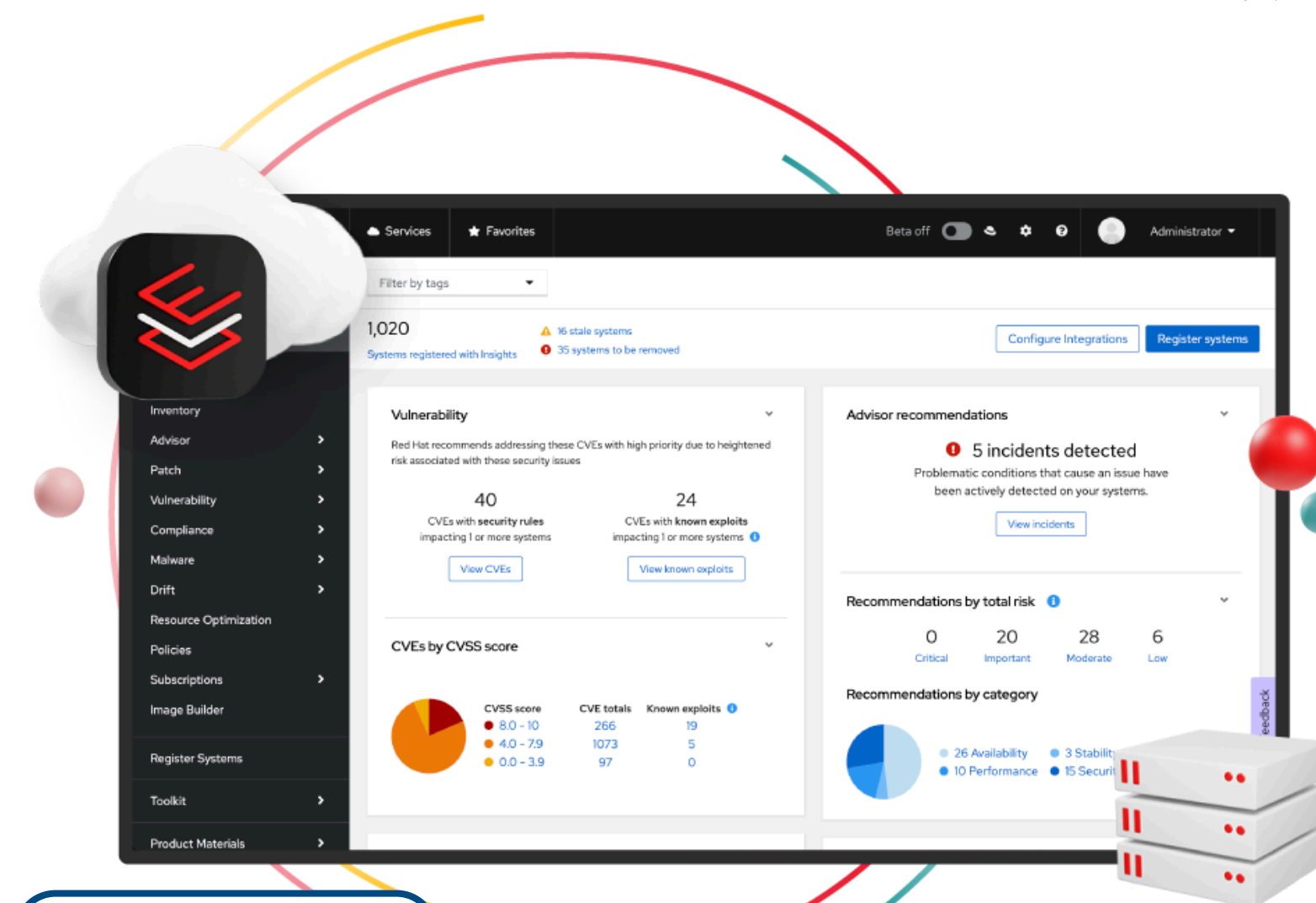
[Informações do fabricante](#)[Datasheet](#)**Red Hat****Valor unitário****R\$ 99.000,00****Quantidade****06 un.**

MCT4135

RHOP+

SUBSCRIÇÃO RED HAT OPENSIFT PLATFORM **PLUS** PREMIUM (SEM OCP)

Solução comercial voltada a organizações que já possuem o OpenShift em operação e desejam evoluir para a camada adicional do OpenShift Plus, sem incluir a plataforma OpenShift Container Platform. A oferta disponibiliza gestão centralizada de ambientes com Red Hat Advanced Cluster Management (ACM), segurança e governança avançadas com Red Hat Advanced Cluster Security (ACS), registro corporativo de imagens com alta disponibilidade por meio do Quay.io e armazenamento definido por software para workloads críticos com o Red Hat OpenShift Data Foundation.

Características

- 2 Cores ou 4VCPUS
- Manutenção e atualização
- Suporte Técnico: 24 horas por dia, 7 dias por semana
- Duração de 36 meses

[Informações do fabricante](#)[Datasheet](#)

Red Hat OpenShift Container Platform

**Red Hat****Valor unitário****R\$ 32.500,00****Quantidade****12 un.**

GPS-C

SERVIÇOS TÉCNICOS ESPECIALIZADOS DA FABRICANTE

Serviços técnicos especializados da fabricante para arquitetura, documentação, instalação, configuração e consultoria nos sistemas operacionais, softwares e plataforma Red Hat.

Características

- Remoto
- Por hora trabalhada em horário comercial
- Pagamento mensal por hora trabalhada/demanda

 Informações do fabricante

 **seprol**
IT by Experts

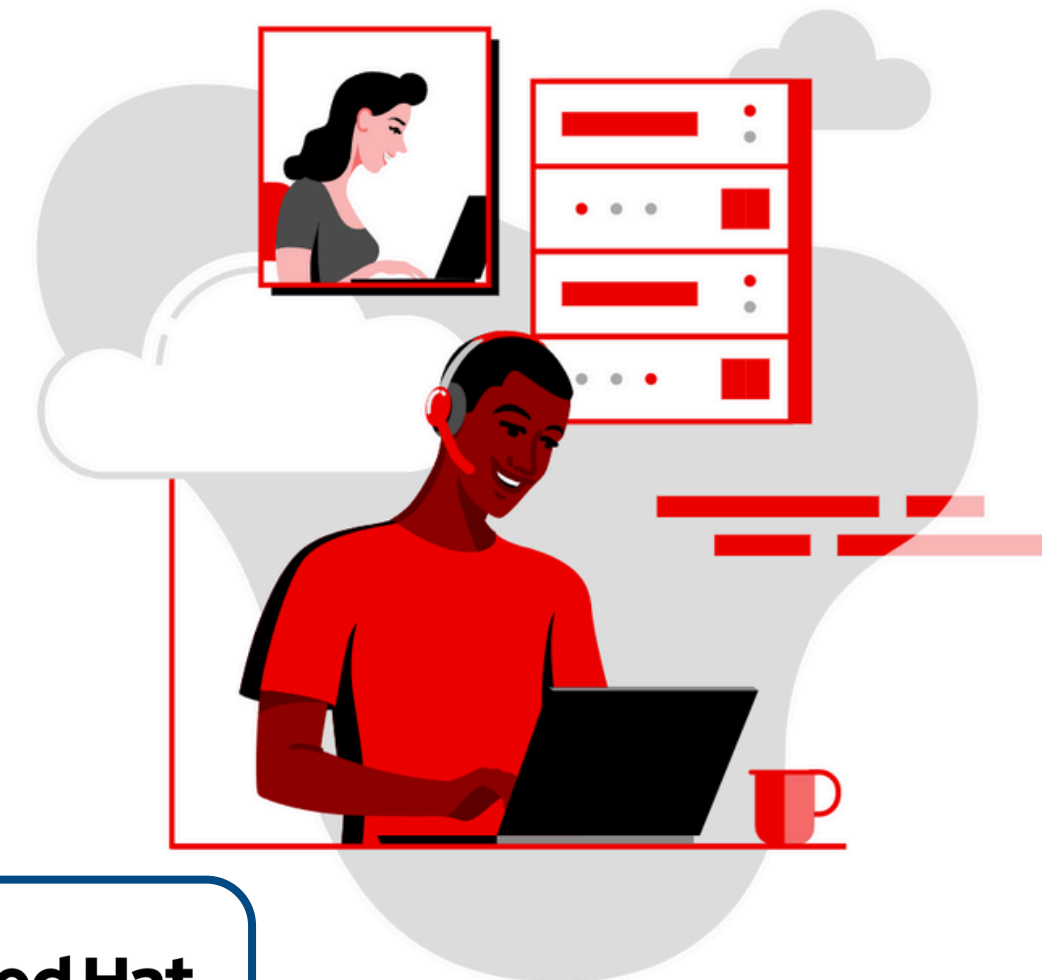

 **Red Hat**

Valor unitário

R\$ 680,00

Quantidade

1.000 hst.

ITEM 06

SERVIÇOS TÉCNICOS ESPECIALIZADOS EM DEVOPS

Serviços técnicos especializados da Contratada para sustentação e monitoramento dos sistemas operacionais, softwares e plataforma Red Hat.



Quantidade	Valor unitário
1.560 hst.	R\$ 500,00

ITEM 07

TREINAMENTOS PRESENCIAIS OU REMOTOS

Modelo de contratação baseado em Unidades de Treinamento (UTs), no qual o cliente adquire previamente um saldo de UTs, funcionando como uma moeda corporativa para capacitação. Essas UTs podem ser trocadas de forma flexível por treinamentos oficiais da fabricante, conforme a necessidade do time, permitindo melhor planejamento orçamentário, escalabilidade na capacitação e aderência às prioridades do negócio.

Quantidade	Valor unitário
200 ut.	R\$ 3.000,00

[TRE MT] Tribunal Regional Eleitoral do Mato Grosso

ARP 26/2025
GRUPO 2



P-KKBENT-ON-SU3YP-00

VEEAM KASTEN

SOLUÇÃO DE PROTEÇÃO DE DADOS PARA KUBERNETES

A plataforma de gerenciamento de dados Veeam Kasten, desenvolvida especificamente para Kubernetes, oferece às equipes de operações corporativas um sistema fácil de usar, escalável e seguro para backup/restauração, recuperação de desastres e mobilidade de aplicativos Kubernetes.

Características

- Suporte Técnico: 24 horas por dia, 7 dias por semana
- Duração de 36 meses

[Informações do fabricante](#)[Datasheet](#)

veeam

Valor unitário

R\$ 50.581,67Quantidade
(por Work Node)**06 un.**

ITEM 02

SERVIÇOS TÉCNICOS

Serviços de instalação, configuração, consultoria e suporte especializado para o item 01 do grupo 2.



Quantidade	Valor unitário
200 hst.	R\$ 213,72

ENTRE EM CONTATO

✉ contato@seprol.com.br

☎ +55 (48) 3271-7100

🌐 www.seprol.com.br

Rua Campolino Alves, 300 – 10º Andar – Capoeiras, Florianópolis/SC – CEP: 88085-110

