

ATAS DE REGISTRO DE PREÇOS

035/2024

JFCE - JUSTIÇA FEDERAL NO CEARÁ

FABRICANTE:



**Hewlett Packard
Enterprise**

HPE **aruba**
networking

ITEM 1

SWITCH CORE DE REDE 48 PORTAS 10G SFP+

SKU n° R9W90A

6 unidades



R\$ 197.679,50
valor unitário

[Clique aqui para ver as informações no fabricante](#)
[Clique aqui para ver todas as informações técnicas](#)

JFCE - JUSTIÇA FEDERAL NO CEARÁ

VENCIMENTO 04/11/2025

Fabricante HPE ARUBA

O switch HPE Aruba Networking série CX 8100 contam com o AOS-CX, que simplifica as complexidades do gerenciamento de redes de data center com opções de automação para corresponder ao modelo operacional da sua organização de TI.

DESCRIÇÃO DO PRODUTO

Aruba CX 8100 48x10G SFP+ 4x40/100G QSFP28

- **Portas:** 48 portas 1GbE/10GbE (SFP/SFP+); +4 portas de 40GbE/100GbE (QSFP+/QSFP28)
- **Comutação:** 1.76 Tbps;
- **Memória e processador:** Quad Core ARM Cortex™ A72 @ 1,8 GHz
- **Garantia:** Vitalícia limitada + SKU [H84C5E] Suporte para hardware de 5 anos no site.

ADESÃO SOMENTE PARA
Federal, Estadual e Municipal

ITEM 2

SWITCH SAN 24 PORTAS 16GB

SKU nº R8P29A

6 unidades

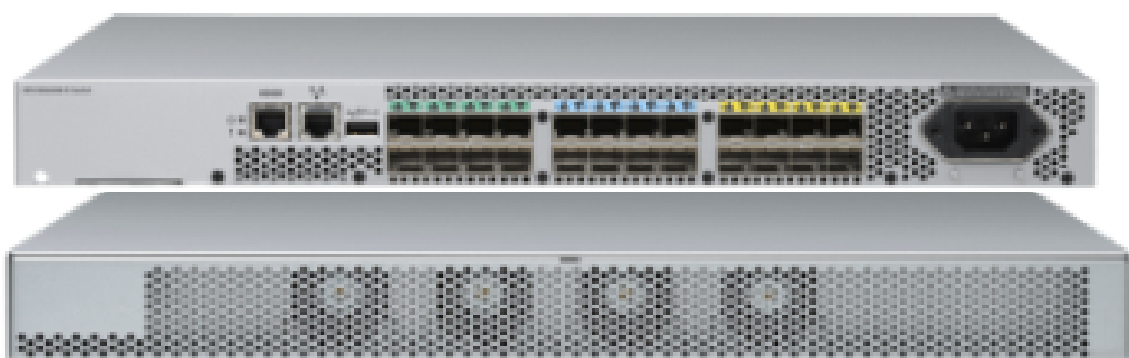

R\$ 387.159,00
valor unitário

[Clique aqui para ver as informações no fabricante](#)
[Clique aqui para ver todas as informações técnicas](#)

JFCE - JUSTIÇA FEDERAL NO CEARÁ

VENCIMENTO 04/11/2025

Fabricante HPE

O switch Fibre Channel de armazenamento HPE série B SN3600B oferece uma relação preço/desempenho excepcional. Comece com 8 portas e aumente facilmente para 24, com 8 portas POD ou kits POD, conforme a empresa se adapta para o crescimento.

DESCRIÇÃO DO PRODUTO

- HPE SN3600B 24/24 PP+ 24p 16G SW FC Switch**
- **Portas:** 24 portas 32Gbps
 - **Comutação:** 768 Gbps
 - Possui fonte fixa e no mínimo 4 ventiladores
 - **Garantia:** SKU [HU4A6A5] Suporte para hardware de 5 anos no site.

ADESÃO SOMENTE PARA
Federal, Estadual e Municipal

ITEM 3

SWITCH DE ACESSO DE REDE DE 24 PORTAS

SKU n° JL253A

31 unidades



R\$ 20.421,00
valor unitário

[Clique aqui para ver as informações no fabricante](#)
[Clique aqui para ver todas as informações técnicas](#)

JFCE - JUSTIÇA FEDERAL NO CEARÁ

VENCIMENTO 04/11/2025

Fabricante HPE ARUBA

A série de switches Aruba 2930F foi projetada para criar locais de trabalho digitais otimizados para usuários móveis. Esses switches de acesso de 3 camadas são fáceis de implantar e gerenciar com ferramentas avançadas de segurança.

DESCRIÇÃO DO PRODUTO

Aruba 2930F 24G 4SFP+ Switch

- **Portas:** 24 portas 10/100/1000BASE-T + 4 portas portas SFP+ 1/10Gbps
- **Comutação:** 128 Gbps
- **Memória e processador:** Dual Core ARM Coretex A9 a 1016 MHz - 1 GB DDR3 SDRAM
- **Garantia:** Vitalícia limitada

ADESÃO SOMENTE PARA
Federal, Estadual e Municipal

ITEM 4

SWITCH DE ACESSO DE REDE DE 24 PORTAS PoE

SKU n° JL255A

35 unidades



R\$ 24.545,00
valor unitário

[Clique aqui para ver as informações no fabricante](#)
[Clique aqui para ver todas as informações técnicas](#)

JFCE - JUSTIÇA FEDERAL NO CEARÁ

VENCIMENTO 04/11/2025

Fabricante HPE ARUBA

A série de switches Aruba 2930F foi projetada para criar locais de trabalho digitais otimizados para usuários móveis. Esses switches de acesso de 3 camadas são fáceis de implantar e gerenciar com ferramentas avançadas de segurança.

DESCRIÇÃO DO PRODUTO

Aruba 2930F 24G PoE+ 4SFP+ Switch

- **Portas:** 24 portas Portas RJ-45 10/100/1000 PoE+ com detecção automática + 4 portas portas SFP+ 1/10Gbps
- **Comutação:** 128 Gbps
- **Memória e processador:** Dual Core ARM Coretex A9 a 1016 MHz - 1 GB DDR3 SDRAM
- **Garantia:** Vitalícia limitada

ADESÃO SOMENTE PARA
Federal, Estadual e Municipal

ITEM 5

PLATAFORMA DE GERENCIAMENTO WIRELESS

SKU nº JW546AAE

49 unidades



R\$ 1.320,00
valor unitário

[Clique aqui para ver as informações no fabricante](#)
[Clique aqui para ver todas as informações técnicas](#)

JFCE - JUSTIÇA FEDERAL NO CEARÁ

VENCIMENTO 04/11/2025

Fabricante HPE ARUBA

Com a Licença HPE Aruba AirWave, você ganha visibilidade completa sobre o uso da rede, desempenho dos dispositivos e potenciais problemas de segurança, garantindo uma gestão proativa e eficaz.

DESCRIÇÃO DO PRODUTO

Aruba Airwave with RAPIDS and VisualRF 1 Device

- **Compatibilidade:** Ampla linha de rede Aruba
- **Licenciamento:** Licença para um dispositivo, expansível conforme necessidade.
- **Dispositivos:** Físicos ou virtuais
- **Garantia:** SKU nº(H1L06A5#ZXZ) Suporte para software de 5 anos.

ADESÃO SOMENTE PARA
Federal, Estadual e Municipal

ITEM 6

PLATAFORMA PARA SEGURANÇA E CONTROLE DE ACESSOS À REDE

SKU nº JZ399AAE

2 unidades



R\$ 134.452,00
valor unitário

[Clique aqui para ver as informações no fabricante](#)

[Clique aqui para ver todas as informações técnicas](#)

JFCE - JUSTIÇA FEDERAL NO CEARÁ

VENCIMENTO 04/11/2025

Fabricante HPE ARUBA

Com a Licença HPE Aruba Clearpass sua equipe de segurança consegue autenticar, autorizar e aplicar o controle de acesso seguro à rede com políticas de rede baseadas em funções e baseadas no Zero Trust Security.

DESCRIÇÃO DO PRODUTO

Aruba ClearPass NAC Cx000V VM-Based Appliance

- **Suporta:** 1.000 dispositivos visitantes autenticados na rede via portal web.
- Permite a visualização de todas as informações relativas a cada transação/autenticação em uma única tela.
- **Garantia:** SKU nº[H1L06A5#Y1U] e [H1L06A5#ZCA] Suporte para software de 5 anos.

ADESÃO SOMENTE PARA
Federal, Estadual e Municipal

ITEM 7

TRANSCEIVER 10G SFP+ LC SR 400 m OM4

SKU n° S2P30A

292 unidades



R\$ 4.032,00
valor unitário

[Clique aqui para ver as informações no fabricante](#)

[Clique aqui para ver todas as informações técnicas](#)

JFCE - JUSTIÇA FEDERAL NO CEARÁ

VENCIMENTO 04/11/2025

Fabricante HPE ARUBA

O transceptor HPE Aruba 10g SFP+ oferece mais flexibilidade e variedade de soluções 10gb de alta densidade e baixo consumo de energia para datacenter.

DESCRIÇÃO DO PRODUTO

Transceiver - 10G PADRÃO SFP+ BASE-SR

- **Família:** HPE Aruba Networking
- **Taxa:** 10 Gbps
- **Formato:** SFP+
- **Alcance:** 400m
- **Modelo:** [S2P30A] 10G SFP+ LC SR 400m OM4 MMF C-class Transceiver

ADESÃO SOMENTE PARA
Federal, Estadual e Municipal

ITEM 8

SERVIÇOS DE IMPLANTAÇÃO - ao item 1

3 UNIDADES

Fabricante SEPROL

R\$ 43.934,00

valor unitário

ITEM 9

SERVIÇOS DE IMPLANTAÇÃO - ao item 2

6 UNIDADES

Fabricante SEPROL

R\$ 15.395,00

valor unitário

ITEM 10

SERVIÇOS DE IMPLANTAÇÃO - ao item 6

2 UNIDADES

Fabricante SEPROL

R\$ 44.825,00

valor unitário

JFCE - JUSTIÇA FEDERAL NO CEARÁ

VENCIMENTO 04/11/2025

Item 8 - Serviço de implementação ao item 1

Serviço de instalação e configuração (SWITCH CORE DE REDE 48 PORTAS), acompanhadas de um técnico da Seprol certificado pela fabricante capacitado para instalação de redes.

Item 9 - Serviço de implementação ao item 2

Serviço de instalação e configuração (SWITCH SAN 24 PORTAS) 16GB acompanhadas de um técnico da Seprol certificado pela fabricante capacitado para instalação de redes.

Item 10 - Serviço de implementação ao item 6

Serviço de instalação e configuração (ARUBA CLEARPASS) acompanhadas de um técnico da Seprol certificado pela fabricante capacitado na solução de redes.

ADESÃO PARA ESFERA

Federal, Estadual e Municipal

ITEM 11

REPASSE DE CONHECIMENTO REMOTO (HANDS ON)

1 UNIDADE

Fabricante SEPROL

R\$ 29.253,00

valor unitário

ITEM 12

UST - UNIDADE DE SERVIÇO TÉCNICO

200 UNIDADES

Fabricante SEPROL

R\$ 380,00

valor unitário

JFCE - JUSTIÇA FEDERAL NO CEARÁ

VENCIMENTO 04/11/2025

Item 11 - Repasse de conhecimento

Repasse de conhecimento (Hands-On) por um técnico Seprol certificado, suficiente para que a equipe técnica da CONTRATANTE esteja apta a administrar o ambiente em produção, sem precisar consultar fornecedores.

Item 12 - UST Unidade de serviço técnico

Contratação de serviços de Tecnologia da Informação, utilizando a métrica UST (Unidade de Serviço Técnico). Os serviços previstos neste projeto contemplarão as manutenções adaptativa, corretiva, evolutiva e preventiva.

ADESÃO PARA ESFERA
Federal, Estadual e Municipal

**Fale com
nossa equipe**

CONTATO

contato@seprol.com.br

(48) 3271-7100

www.seprol.com.br

Rua Campolino Alves, 300 - 10º Andar, Capoeiras Florianópolis – SC – CEP: 88085-110