

Pregão 035/2024

# ATA DE REGISTRO DE PREÇO

**[JFCE]**

Justiça Federal no Ceará

Fabricante(s)





# Justiça Federal no Ceará

**VALIDADE**  
04/11/2026

---

**ESFERA**  
Federal, estadual,  
municipal

R9W90A

SWITCH CX-8100

## SWITCH CORE DE REDE 48 PORTAS 10G SFP+

Os Switches CX 8100 contam com o AOS-CX, que simplifica as complexidades do gerenciamento de redes de data center com opções de automação para corresponder ao modelo operacional da sua organização de TI.

### Características

- **Portas:** 48 portas 1GbE/10GbE (SFP/SFP+);  
+4 portas de 40GbE/100GbE (QSFP+/QSFP28)
- **Comutação:** 1.76 Tbps
- **Memória e processador:** Quad Core ARM  
Cortex™ A72 @ 1,8 GHz
- **Garantia:** Vitalícia limitada + SKU H84C5E  
Suporte para hardware de 5 anos no site

[Informações do fabricante](#)[Datasheet](#)**HPE** aruba  
networking

Valor unitário

**R\$ 197.679,50**

Quantidade

**06 un.**



R8P29A

SWITCH SÉRIE B - SN3600B

## SWITCH SAN 24 PORTAS 16G

O switch Fibre Channel de armazenamento HPE série B SN3600B oferece uma relação preço/desempenho excepcional. Comece com 8 portas e aumente facilmente para 24, com 8 portas POD ou kits POD, conforme a empresa se adapta para o crescimento.

### Características

- **Portas:** 24 portas 32Gbps
- **Comutação:** 768 Gbps
- **Garantia:** SKU HU4A6A5 - Suporte para hardware de 5 anos on-site
- **Fonte:** Fixa
- **Ventiladores:** 4 (quatro)
- **Transceiver:** 24x 16Gb Short Wave + 4x 16Gb Extra Long Wave
- **Adicionais:** Power Pack+ licenciado

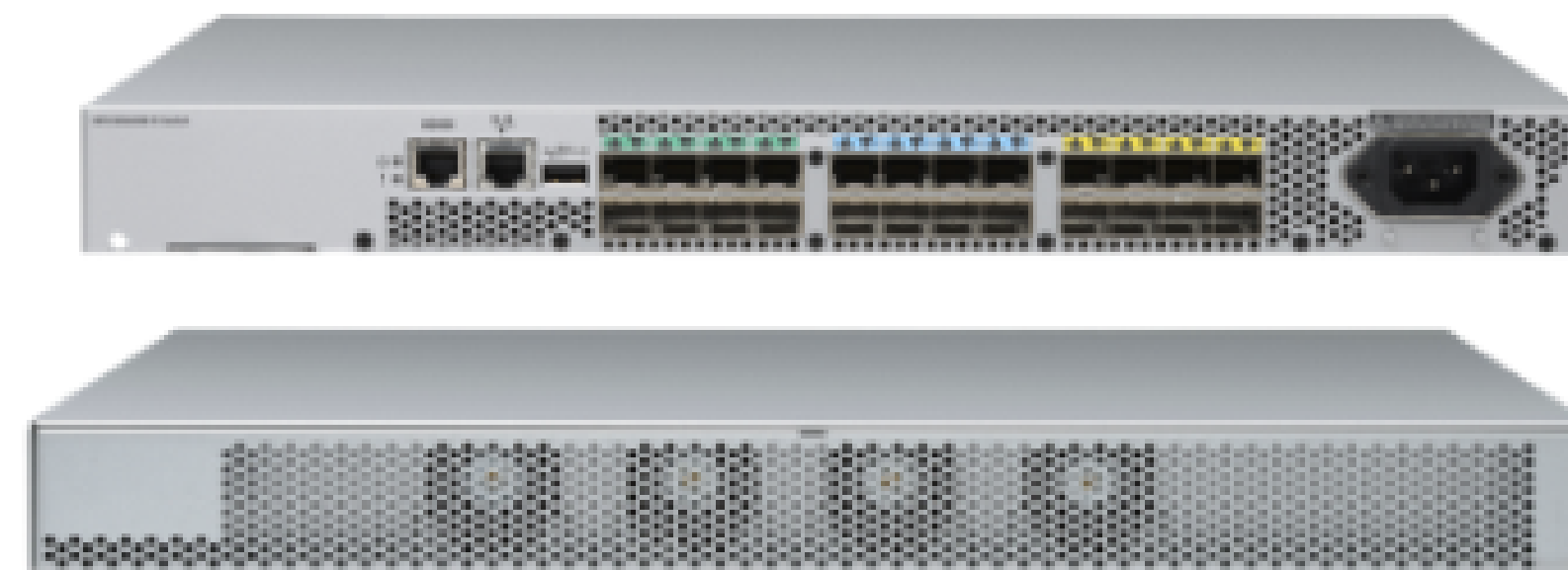
[Informações do fabricante](#)[Datasheet](#)**Hewlett Packard**  
Enterprise**Valor unitário****R\$ 387.159,00****Quantidade****06 un.**



JL253A

SWITCH 2930F

## SWITCH DE ACESSO 24 PORTAS 24G 4SFP+

Os Switches 2930F foram projetados para criar locais de trabalho digitais otimizados para usuários móveis. Esses switches de acesso de 3 camadas são fáceis de implantar e gerenciar com ferramentas avançadas de segurança.

### Características

- **Portas:** 24 portas 10/100/1000BASE-T + 4 portas portas SFP+ 1/10Gbps
- **Comutação:** 128 Gbps
- **Memória e processador:** Dual Core ARM Coretex A9 a 1016 MHz - 1 GB DDR3 SDRAM
- **Garantia:** Vitalícia limitada

**HPE** aruba  
networking

Valor unitário

**R\$ 20.421,00**

Quantidade

**31 un.**

JL255A

SWITCH 2930F

## SWITCH DE ACESSO POE 24 PORTAS 24G 4SFP+ POE+

Os Switches 2930F foram projetados para criar locais de trabalho digitais otimizados para usuários móveis. Esses switches de acesso de 3 camadas são fáceis de implantar e gerenciar com ferramentas avançadas de segurança.

### Características

- **Portas:** 24 portas Portas RJ-45 10/100/1000 PoE+ com detecção automática + 4 portas portas SFP+ 1/10Gbps
- **Comutação:** 128 Gbps
- **Memória e processador:** Dual Core ARM Coretex A9 a 1016 MHz - 1 GB DDR3 SDRAM
- **Garantia:** Vitalícia limitada

 [Informações do fabricante](#)

 [Datasheet](#)



**HPE** aruba  
networking

Valor unitário

**R\$ 24.545,00**

Quantidade

**35 un.**



JW546AAE

HPE ARUBA AIRWAVE

## PLATAFORMA DE GERENCIAMENTO WIRELESS

Com a Licença HPE Aruba AirWave, você ganha visibilidade completa sobre o uso da rede, desempenho dos dispositivos e potenciais problemas de segurança, garantindo uma gestão proativa e eficaz.

### Características

- **Compatibilidade:** Ampla linha de rede Aruba
- **Licenciamento:** Licença para um dispositivo. Expansível conforme necessidade.
- **Dispositivos:** Físicos ou virtuais
- **Garantia** (SKU H1L06A5#ZXZ): Suporte para software de 5 anos

**HPE** aruba  
networking

Valor unitário

**R\$ 1.320,00**

Quantidade

**49 un.** [Informações do fabricante](#) [Datasheet](#)

JZ399AAE

HPE ARUBA CLEARPASS

## PLATAFORMA PARA SEGURANÇA E CONTROLE DE ACESSOS

Com a Licença HPE Aruba Clearpass sua equipe de segurança consegue autenticar, autorizar e aplicar o controle de acesso seguro à rede com políticas de rede baseadas em funções e baseadas no Zero Trust Security.

### Características

- **Capacidade:** 1.000 dispositivos visitantes autenticados na rede via portal web.
- **Garantia** (SKU H1L06A5#Y1U e H1L06A5#ZCA): Suporte para software de 5 anos
- Permite a visualização de todas as informações relativas a cada transação/autenticação em uma única tela

 [Informações do fabricante](#)

 [Datasheet](#)



**HPE** aruba  
networking

Valor unitário

**R\$ 134.452,00**

Quantidade

**2 un.**



S2P30A

TRANSCEIVER SFP+ 10G

## TRANSCEIVER 10G SFP+ LC SR 40M

O Transceiver 10g SFP+ oferece mais flexibilidade e variedade de soluções 10gb de alta densidade e baixo consumo de energia para datacenter.

### Características

- **Velocidade:** 10G
- **Conector:** LC
- **Alcance:** 400m SR (Short-range)
- OM4 MMF C-class Transceiver

[Informações do fabricante](#)[Datasheet](#)**HPE** aruba  
networking

Valor unitário

**R\$ 4.032,00**

Quantidade

**292 un.**

ITEM 08

SERVIÇO DE IMPLANTAÇÃO AO ITEM 01

Serviço de instalação e configuração (SWITCH CORE DE REDE 48 PORTAS), acompanhadas de um técnico da Seprol certificado pela fabricante capacitado para instalação de redes.

Quantidade	Valor unitário
03 un.	R\$ 43.934,00

ITEM 09

SERVIÇO DE IMPLANTAÇÃO AO ITEM 02

Serviço de instalação e configuração (SWITCH SAN 24 PORTAS) 16GB acompanhadas de um técnico da Seprol certificado pela fabricante capacitado para instalação de redes.

Quantidade	Valor unitário
06 un.	R\$ 15.395,00

ITEM 10

SERVIÇO DE IMPLANTAÇÃO AO ITEM 06

Serviço de instalação e configuração (ARUBA CLEARPASS) acompanhadas de um técnico da Seprol certificado pela fabricante capacitado na solução de redes.

Quantidade	Valor unitário
02 un.	R\$ 44.825,00



ITEM 11

**REPASSE DE CONHECIMENTO (HANDS-ON)**

Repasse de conhecimento remoto feito por um técnico Seprol certificado, suficiente para que a equipe técnica da CONTRATANTE esteja apta a administrar o ambiente em produção, sem precisar consultar fornecedores.

Quantidade	Valor unitário
<b>01 un.</b>	<b>R\$ 29.253,00</b>

ITEM 12

**UNIDADE DE SERVIÇO TÉCNICO (UST)**

Contratação de serviços de Tecnologia da Informação, utilizando a métrica UST (Unidade de Serviço Técnico). Os serviços previstos neste projeto contemplarão as manutenções adaptativa, corretiva, evolutiva e preventiva.

Quantidade	Valor unitário
<b>200 un.</b>	<b>R\$ 380,00</b>

## ENTRE EM CONTATO

---

✉ [contato@seprol.com.br](mailto:contato@seprol.com.br)

☎ +55 (48) 3271-7100

🌐 [www.seprol.com.br](http://www.seprol.com.br)

Rua Campolino Alves, 300 – 10º Andar – Capoeiras, Florianópolis/SC – CEP: 88085-110

